CASA Sansofé

Modernes Ferienhaus nahe des Stadtkerns von Los Llanos
Modern holiday home near the town center of Los Llanos

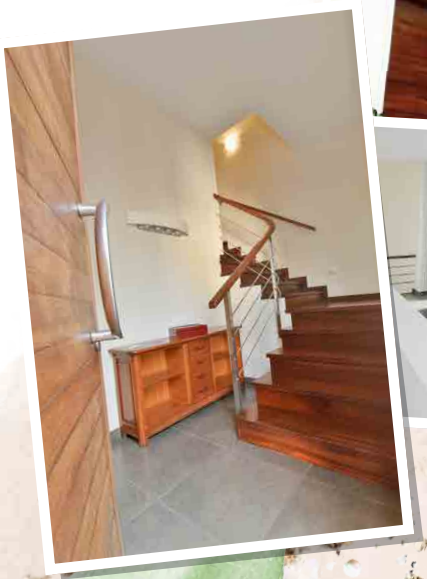

Bienvenido

HERZLICH WILLKOMMEN

Nur 9 Gehminuten von der Plaza España entfernt liegt die Casa Sansofé. **Das moderne und persönliche Ferienhaus** ist der ideale Ausgangspunkt für Ihren La Palma-Urlaub, egal ob für Einzelperson oder Gruppen.

Modern and personal holiday home only 9 minutes walk from the Plaza España. Casa Sansofé is the ideal starting point for your La Palma holiday, whether you're travelling alone or in a big group.

2. STOCK
3rd FLOOR

1. STOCK
2nd FLOOR

ERDGESCHOSS
1st FLOOR

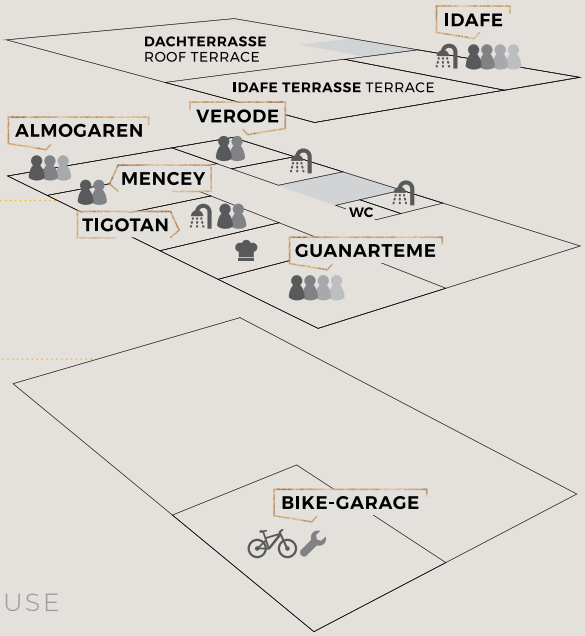

das Haus
THE HOUSE

SANSOFÉ

... kommt aus der Sprache der Benahoarita (Ureinwohner von La Palma) und bedeutet soviel wie SEI WILLKOMMEN!

... has its origin in the language of the Benahoarita (natives of La Palma) and means BE WELCOME!

- Umfrangreich und hochwertig ausgestattete Küche
  Extensively equipped kitchen
- Abstellgelegenheit für Fahrräder
  Parking space for bicycles
- Hochwertig ausgestattete Fahrrad-Werkstatt
  High quality equipped bicycle garage
- Waschmaschine und Trockner
  Washing machine and dryer
- Dachterrasse mit traumhafter Aussicht
  Roof terrace with fantastic view

DACHTERRASSE/ROOF TERRACE

KÜCHE/KITCHEN

ZIMMER/ROOM „TIGOTAN“

ZIMMER/ROOM „GUANARTEME“

PREISE

Almogaren, Mencey, Verode
1 Person, (Gemeinschaftsbad) ..... 41 €/Tag
Jede weitere Person ..... 19 €/Tag

Guanarteme
1 Person, (Gemeinschaftsbad) ..... 46 €/Tag
Jede weitere Person (max. 4) ..... 19 €/Tag

Tigotan mit privatem Bad
1 Person ..... 53 €/Tag
Jede weitere Person (max. 2) ..... 19 €/Tag

Idafe mit privatem Bad
1 Person ..... 61 €/Tag
Jede weitere Person (max. 3) ..... 19 €/Tag

zzgl. Endreinigung: 1 Tagesmiete